

**Agenzia del Territorio
CATASTO FABBRICATI
Ufficio Provinciale di
Bergamo**

Dichiarazione protocollo n. _____ del _____
Planimetria di u.i.u. in Comune di Brusaporto
Via Sardegna _____ civ. _____

Identificativi Catastali:

Sezione: _____
Foglio: 7
Particella: 5341
Subalterno: 10

Compilata da:
Gritti Bruno
Iscritto all'albo:
Architetti

Prov. Bergamo

N. 996

Scheda n. 1

Scala 1:200

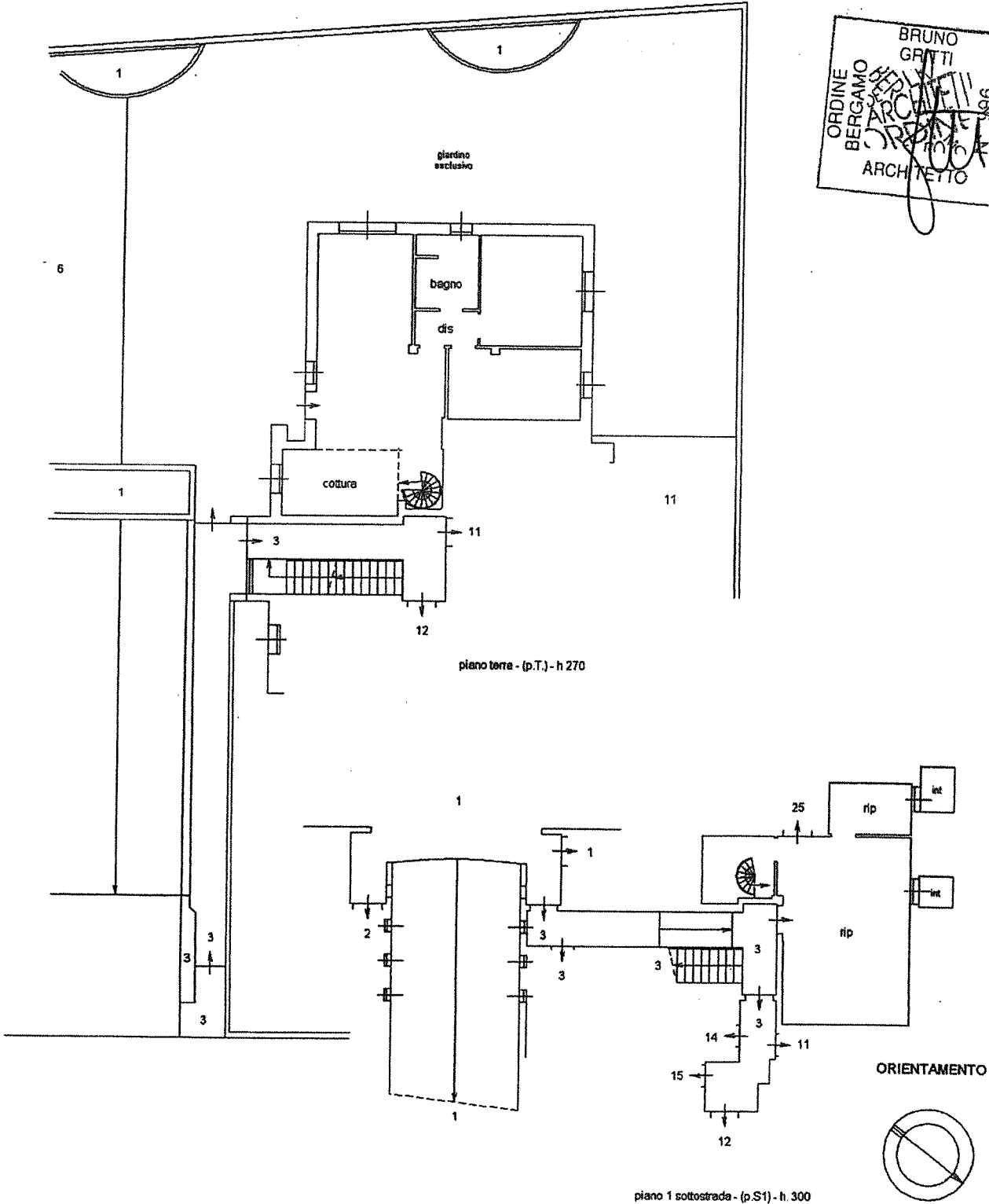

BRUNO
GRITTI
ORDINE
BERGAMO
ARCHITETTI
1966