

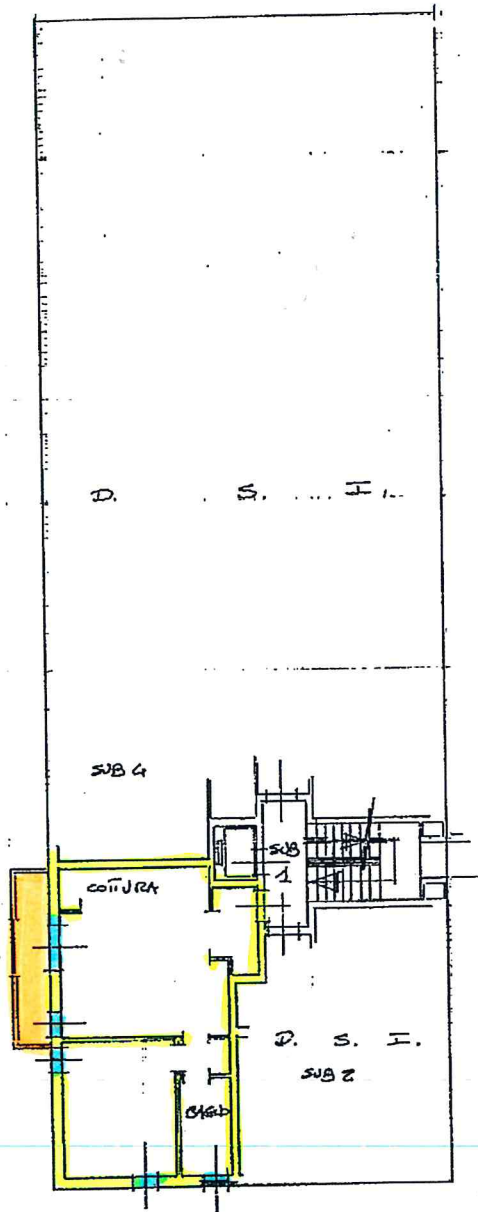

CATASTO EDILIZIO URBANO (RDL 13-4-1938, n. 652)

LINE
400

Planimetria di u.i.u. In Comune di BERGAMO via CRISTOFORO COLOMBO civ. 51



PIANO PRIMO
1:270

ORIENTAMENTO



STAMPATO IN ITALIA
 1990

SCALA DI 1:270

Dichiarazione di N.C.
 Denuncia di variazione

Identificativi catastali
 F. 12
 n. 14308 sub. 3

Compilata dal GEOMETRA
 (nome, cognome e nome)
QUADRILI DAVIDE

Iscritto all'albo de GEOMETRI
 della provincia di BERGAMO n. 3512

data 4 APR. 1990 Firma [Signature]

RISERVATO ALL'UFFICIO

P4081/2

24 APR. 1990

Ultima planimetria in atti
 Data presentazione: 04/04/1990 - Data: 02/10/2019 - n. T271619 - Richiedente: ZNCFBA74R07A794X
 Totale schede: 1 - Formato di acquisizione: A3(297x420) - Formato stampa richiesto: A4(210x297)

20280
PATA

Data presentazione: 04/04/1990 - Data: 02/10/2019 - n. T271619 - Richiedente: ZNCFBA74R07A794X

Nota: Lucido Poligrafico e Zucco snc s.p.a. - P.V.

PIANO TERRA H: 2,50

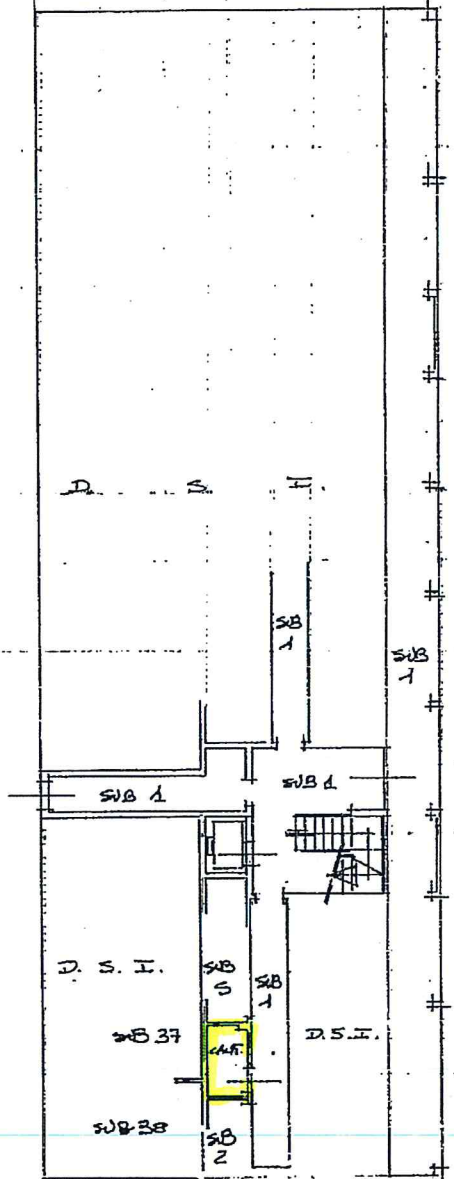

10 metri
Piano 01
Subalterno: 3 > 14308 - Particella: 57