

MODULARIO
F. - Cat. S.T. - 315

Mod. B (Nuovo Catasto Edilizio Urbano)

NUOVO CATASTO EDILIZIO URBANO

(R. DECRETO-LEGGE 13 APRILE 1939, N. 652)

Planimetria dell'immobile situato nel Comune di ALBANO S. ALESSANDRO Via VITTORIO EMANUELE

Ditta XXXXXXXXXX

Allegata alla dichiarazione presentata all'Ufficio Tecnico Erariale di BERGAMO Scheda N.° 223413

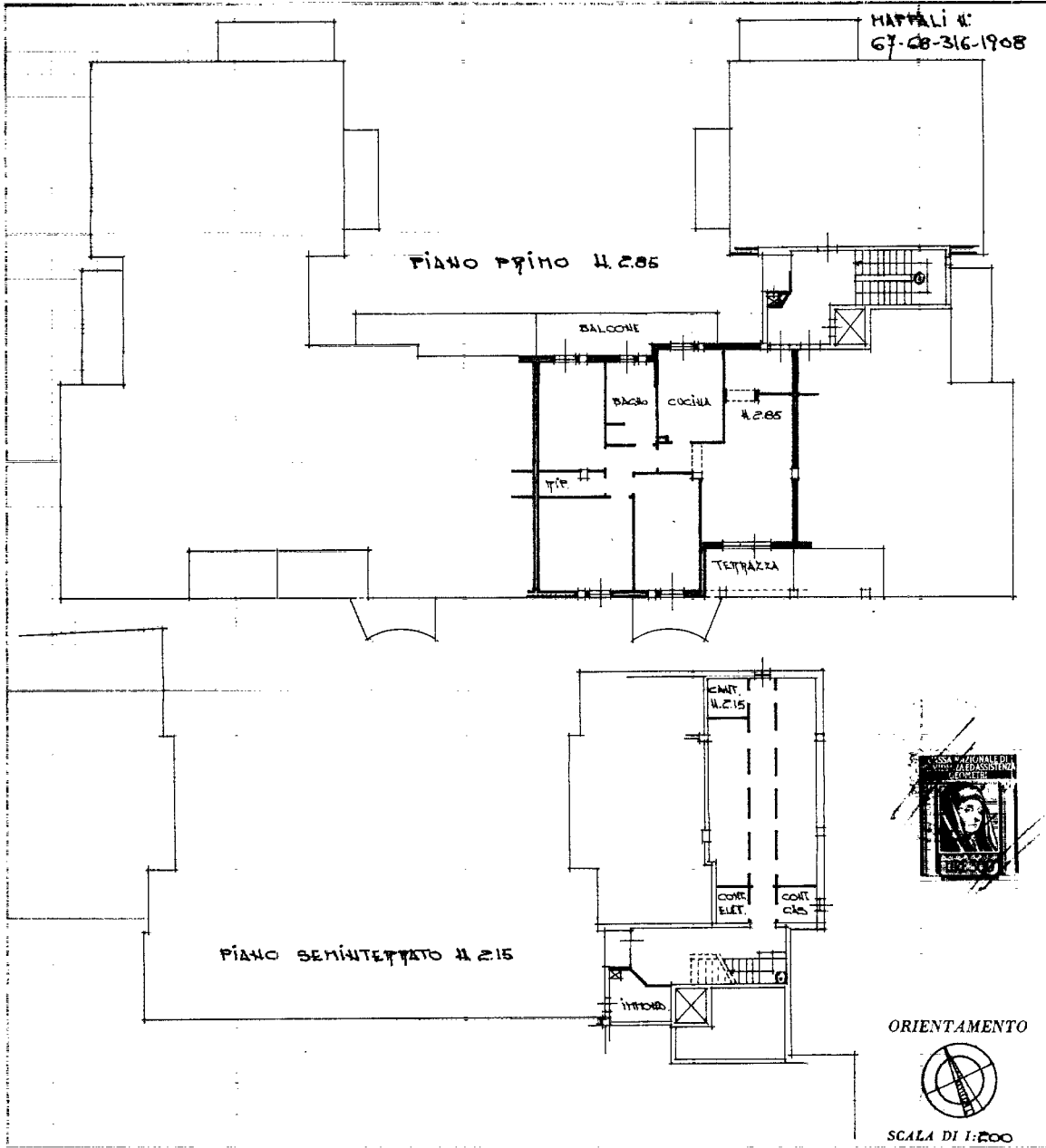

Spazio riservato per le annotazioni d'ufficio	DATI DEL CATASTO TERRENI DOVE È SORTA LA NUOVA COSTRUZIONE
DATA <u>27-10-77</u>	Numero della partita.....
PROT. N.° <u>1245</u>	Sezione o Comune censuario.....
	Foglio.....
	Numero di mappa.....
	Subalterna.....

Compilata dal GEOM. ALVISE DAL ZOTO
(Titolo, nome e cognome del tecnico)

Iscritto all'Albo dei GEOMETRI
della Provincia di BERGAMO

DATA 8.10.77

Firma: Geom. Alvise Dal Zoto

ICA B₀

Catasto dei Fabbricati - Situazione al 19/09/2022 - Comune di ALBANO SANT'ALESSANDRO(A129) - < Foglio 10 - Particella 68 - Subalterno 7 >
 (SCALA) A. n. 1; VIA VITT. EMANUELE II n. 1 Piano I

Ultima planimetria in atti

MODULARIO
F. - Cat. S. T. - 315

Mod. B (Nuovo Catasto Edilizio Urbano)

NUOVO CATASTO EDILIZIO URBANO

(R. DECRETO-LEGGE 13 APRILE 1959, N. 652)

Planimetria dell'immobile situato nel Comune di ALBANO S. ALESSANDRO Via VITTORIO EMANUELE

Ditta XXXXXXXXXX

Allegata alla dichiarazione presentata all'Ufficio Tecnico Erariale di SEGGIANO Scheda N.° 223457

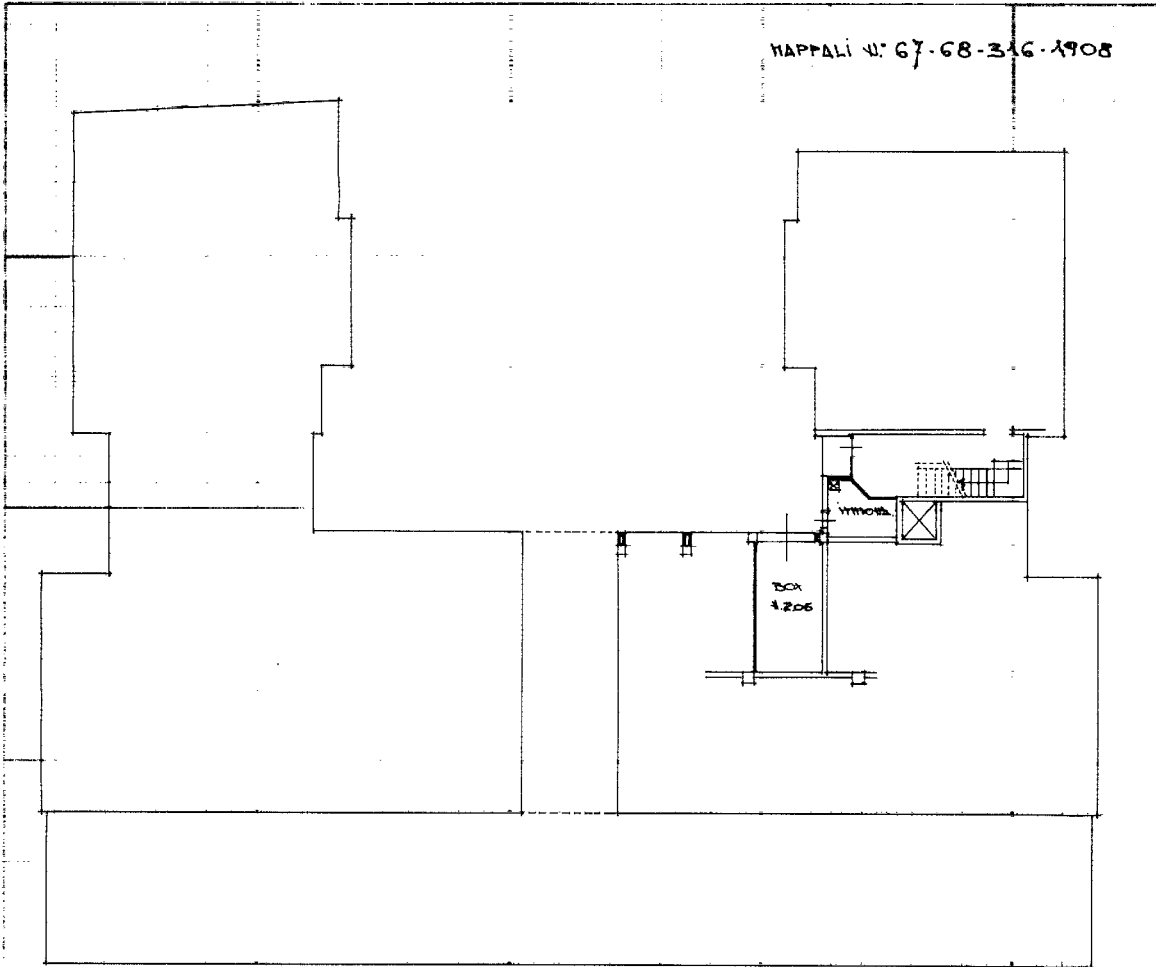

MAPPALI N. 67-68-316-1908

BOX
4206



PIANO SEMINTERATO N. 2.05

ORIENTAMENTO



SCALA DI 1:200

Spazio riservato per le annotazioni d'ufficio	DATI DEL CATASTO TERRENI DOVE È SORTA LA NUOVA COSTRUZIONE
DATA <u>27-10-77</u>	Numero della partita.....
PROT. N.° <u>1269</u>	Sezione o Comune censuario.....
	Foglio.....
	Numero di mappa.....
	Subalterna.....

Compilata dal GEOM. ALVISE DAL ESTIO
(Titolo, nome e cognome del tecnico)

Iscritto all'Albo dei GEOMETRI
della Provincia di SEGGIANO

DATA 8.10.77
Firma: francesco bello

ICA Bg

Catasto dei Fabbricati - Situazione al 19/09/2022 - Comune di ALBANO SANT'ALESSANDRO(A129) - < Foglio 10 - Particella 68 - Subalterno 43 >
Via VITT. EMANUELE II Piano SI

Ultima planimetria in atti