

Agenzia del Territorio
CATASTO FABBRICATI
Ufficio Provinciale di
Bergamo

Dichiarazione protocollo n. _____ del _____
Planimetria di u.i.u. in Comune di Villa Di Serio
Via _____ civ. 23/A

Identificativi Catastali:
Sezione:
Foglio:
Particella:
Subalterno:

Compilata da:
Pagani Giuliano
Iscritto all'albo:
Geometri
Prov. Brescia

N. 3835

Scheda n. 1 Scala 1:200

PIANTA PIANO PRIMO

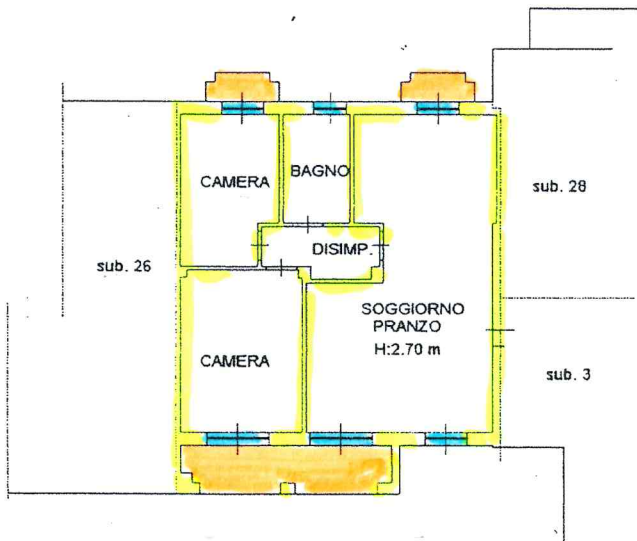

PIANTA PIANO INTERRATO

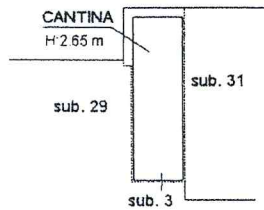

ORIENTAMENTO

