

**Agenzia del Territorio
CATASTO FABBRICATI
Ufficio Provinciale di
Bergamo**

Dichiarazione protocollo n. _____ del _____
Planimetria di u.i.u. in Comune di Albano Sant'alessandro
Via _____ civ. SN _____

Identificativi Catastali:
Sezione: _____
Foglio: _____
Particella: _____
Subalterno: _____

Compilata da:
Martinelli Gianfranco
Iscritto all'albo:
Architetti
Prov. Bergamo N. 661

Carta n. 1 Scala 1:200

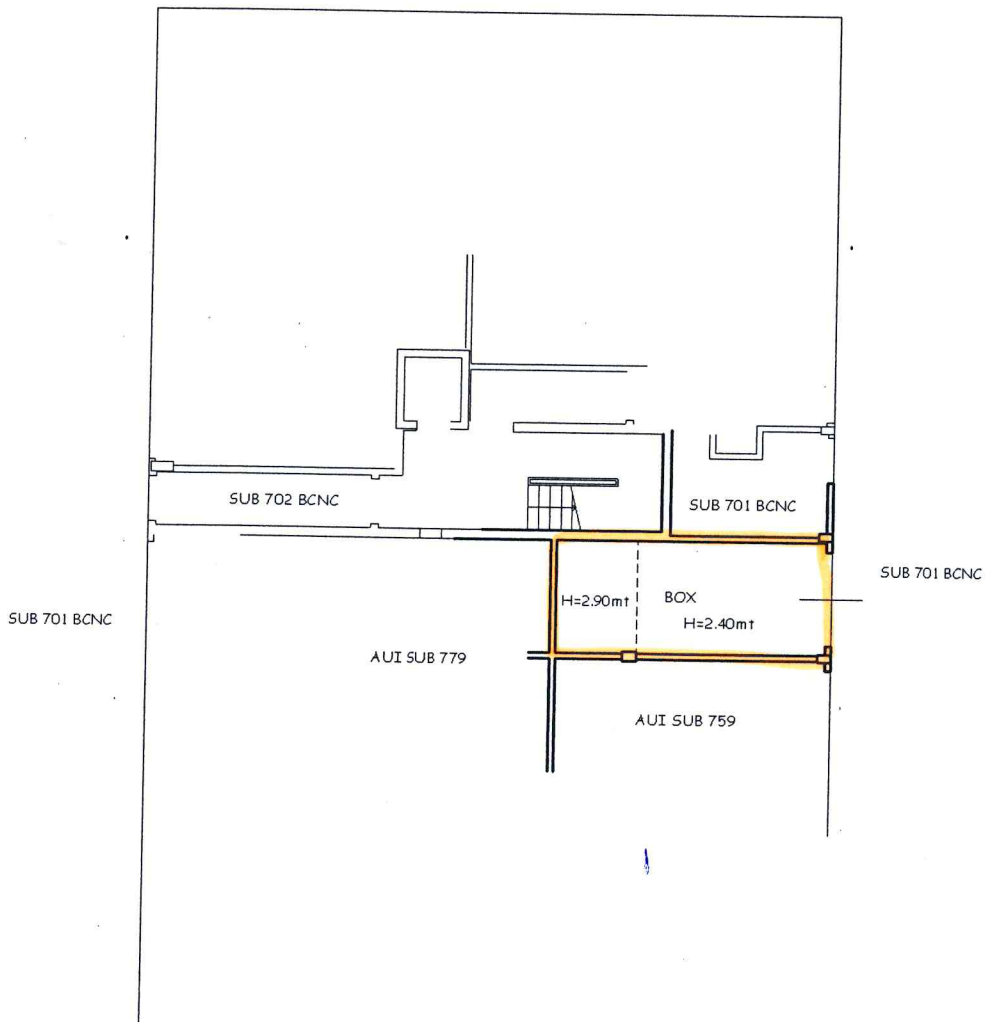

PIANO INTERRATO

