

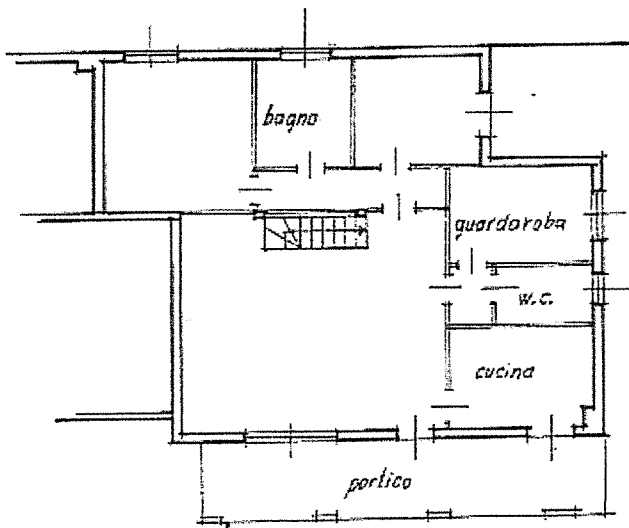

Simetria di u.f.u. in Comune di ALBANO S. ALESSANDRO via S. GIORGIO civ. 58



PIANO TERRA
h. mt. 280

giardino esclusivo

COPIA DO...
1997

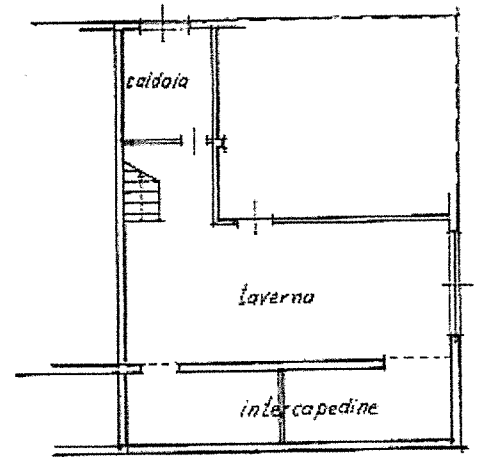

PIANO INTERRATO
h. mt. 250

ORIENTAMENTO

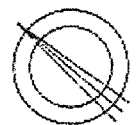

SCALA DI 1:200

Per divisione del
Fg. 5 Mapp. 1599 Sub 3
assume il nuovo identificativo

Dichiarazione di N.C.
Denuncia di variazione

Compilata dal geometra
(Titolo, cognome e nome)
FRANCIA GIAMPIERO

Identificativi catastali
F 5
n 1599 sub. 303

Iscritto all'albo dei geometri
della provincia di Bergamo n. 970
data 22.01.1997 Firma [Signature]

RISERVATO ALL'UFFICIO