

1602400124812

Dati proprietario

Nome e cognome - Regione sociale Imm. La Luna srl
Indirizzo via Bosco Frati ALLEGATO 'B'
N. civico 14 Comune Dalmine REP. N.° 67497
Provincia BG RACC. N.° 25721
C.A.P. 24044
Codice fiscale / Partita IVA 02993390166
Telefono 035892051

Catasto Energetico Edifici Regionale

Codice identificativo 16024 - 001248 / 12

Dati Soggetto certificatore

Nome e cognome Marco Bonomi
Numero di accreditamento 3883

Dati catastali

Comune catastale BERGAMO Sezione Foglio 42 Particella 16401
Subalterni da a da a da a da a

Dati edificio

Provincia Bergamo
Comune BERGAMO
Indirizzo VIA DEI BERSAGLIERI,
Periodo di attivazione dell'impianto 15 ottobre - 15 aprile
Gradi giorno 2533(GG)
Categoria dell'edificio E.1(1)
Anno di costruzione Dopo il 2006
Superficie utile 84.85 (m²)
Superficie disperdente (S) 236.47 (m²)
Volume lordo riscaldato (V) 338.01 (m³)
Rapporto S/V 0.70 (m²)
Progettista architettonico geom. Diego Federici
Progettista impianto termico geom. Paolo Pea
Costruttore impresa Edil G.E.L.P. s.n.c.

Mappa

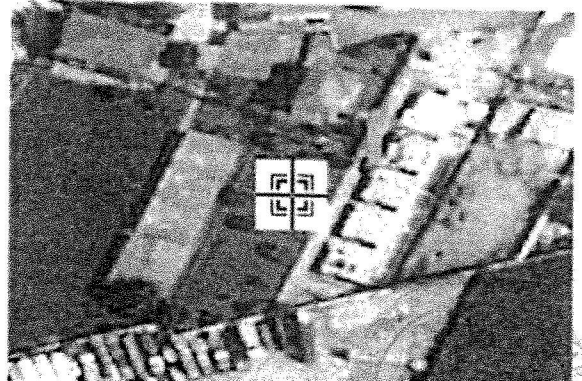

Classe energetica - EP, Zona climatica E

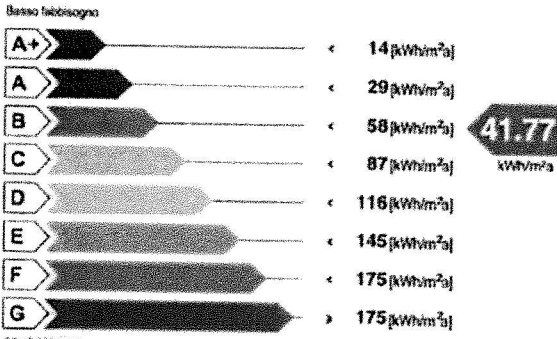

Classe energetica - ETc

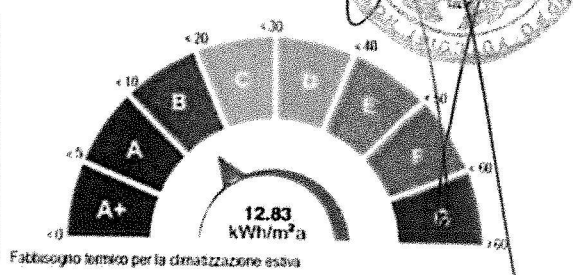

Valore limite del fabbisogno per la climatizzazione invernale: 83.95 [kWh/m²a]

Richiesta rilascio targa energetica

Secondo quanto sancito al punto 11 della DGR VIII/5018 e s.m.i., si richiede, all'Organismo di accreditamento, il rilascio della targa

Emissioni di gas ad effetto serra in atmosfera - CO2 eq

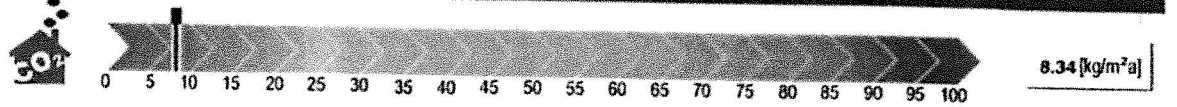

ATTESTATO DI CERTIFICAZIONE ENERGETICA