

**Agenzia del Territorio  
CATASTO FABBRICATI  
Ufficio Provinciale di  
Bergamo**

Dichiarazione protocollo n. BG0042445 del 17/02/2012

Planimetria di u.i.u. in Comune di Bergamo

Via Dei Bersaglieri

Identificativi Catastali:

Sezione:  
Foglio: 42  
Particella: 16401  
Subalterno: 17

Compilata da:  
Federici Diego  
Isritto all'albo:  
Geometri

Prov. Bergamo

N. 2658

Scheda n. 1

Scala 1: 200

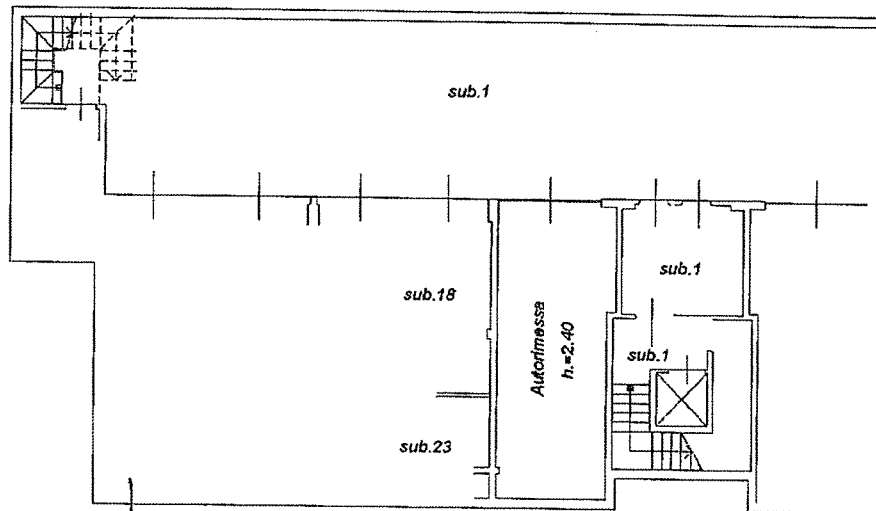

PIANO INTERRATO



Ultima planimetria in atti

Data: 25/11/2021 - n. T52956 - Richiedente: CLRFP67E31F158G

Totale schede: 1 - Formato di acquisizione: A4(210x297) - Formato stampa richiesto: A4(210x297)

Catasto dei Fabbricati - Situazione al 25/11/2021 - Comune di BERGAMO (A794) - < Foglio: 42 - Particella: 16401 - Subalterno: 17 >  
VIA DEI BERSAGLIERI n. piano: S1;